

COLOCACIÓN VERTICAL

El panel compuesto de fachada se presta a ser instalado tanto en vertical como en horizontal. En ambos casos la unión de dos paneles se realizará por la junta machihembrada, obteniendo una piel continua, estanca, con óptimas prestaciones de aislamiento térmico y acústico.

El peculiar diseño de la junta, oculta totalmente las fijaciones, sin necesidad de perfil tapajuntas.

El atento control sobre las materias primas, el proceso de fabricación y el producto acabado son nuestra mejor garantía de un resultado satisfactorio y conforme a los requerimientos del proyectista.

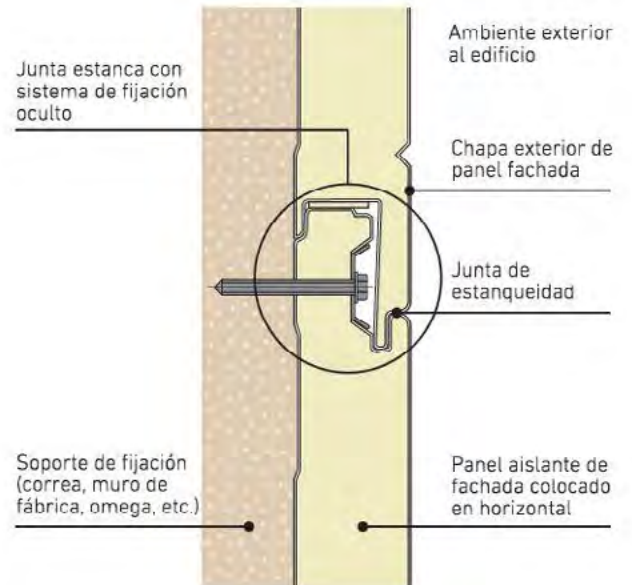

COLOCACIÓN HORIZONTAL

La práctica y experiencia nos enseñan que el arquitecto prefiere generalmente componer la fachada con un despiece horizontal.

Con nuestro panel compuesto de fachada esta solución no representa un problema, ya que el diseño de la junta elaborado por nuestro Departamento Técnico permite llevar a la práctica esta decisión sin complicaciones añadidas, quedando la junta absolutamente estanca y la tornillería oculta, sin necesidad de colocar perfiles omega ni tapajuntas. La estanqueidad de la fachada se obtiene mediante un burlete aplicado a la nariz del solape del perfil, que contribuye además a mejorar el comportamiento ante el fuego de la solución.

